

UTOPIES[©]

REJOIGNEZ
LE MOUVEMENT
B CORP !



P

our enclencher les transformations profondes qui s'imposent face aux défis de notre époque, un nouveau récit sur le capitalisme et la finalité de l'entreprise est nécessaire. C'est ce que propose B Corp depuis 15 ans. Épousant cette vision, UTOPIES a importé le label B Corp en France en devenant la première entreprise certifiée en 2014, puis en étant, entre 2015 et 2020, le Country Partner de B Lab. C'est à la centième entreprise certifiée que nous avons passé la main à B Lab France, qui anime depuis la communauté B Corp de l'Hexagone (au sein de laquelle se trouvent nos clients Nature & Découvertes, Laboratoires Expanscience, Cojean, Veja, Ecotone, FREY...).



QU'EST-CE QUE

B CORP



B Corp c'est LA démarche de certification robuste et ambitieuse à destination des entreprises qui souhaitent se transformer pour avoir un impact positif. Cette certification s'appuie sur le B Impact Assessment (BIA), un questionnaire en ligne, gratuit et ouvert aux entreprises de toutes tailles et secteurs, qui repose sur 5 piliers : Gouvernance, Collaborateurs, Collectivité, Environnement et Clients.

Les 200 questions abordées par ce référentiel BIA, lui-même bâti à partir des normes et certifications internationales (GRI, ISO26000, SDGs...) permettent aux entreprises d'améliorer leurs pratiques opérationnelles et de questionner l'impact de leur business model pour atteindre un seuil minimum de 80 points sur 200, nécessaires à la certification.

Pour être certifiées, les entreprises sont auditées par B Lab, l'ONG qui porte le mouvement.

AU-DELÀ DE LA CERTIFICATION, L'INTÉRÊT DE DEVENIR B CORP EST DE REJOINDRE UNE COMMUNAUTÉ D'ENTREPRISES PIONNIÈRES (PLUS DE 5 500 DANS LE MONDE ET 200 EN FRANCE À MI-2022) QUI VEULENT TRANSFORMER L'ÉCONOMIE POUR LA RENDRE PLUS INCLUSIVE, PLUS ÉQUITABLE ET PLUS DURABLE. CETTE COMMUNAUTÉ TRAVAILLE COLLECTIVEMENT ET PREND DES ENGAGEMENTS COMMUNS (PAR EXEMPLE NETZERO 2030) POUR FAIRE ÉMERGER UNE B ECONOMY, PLUS ÉQUITABLE ET DURABLE.

**VENEZ GROSSIR
LES RANGS DE LA
B ECONOMY !**

POURQUOI CHOISIR **UTOPIES** POUR ACCOMPAGNER VOTRE DÉMARCHE DE CERTIFICATION ?



POUR NOTRE APPROCHE STRATÉGIQUE ET FÉDÉRATRICE

Nous considérons B Corp non pas comme une fin en soi mais bien comme un moyen pour améliorer vos pratiques opérationnelles, explorer des *Business Models à Impact*, incarner votre raison d'être et fédérer vos équipes autour d'un projet ambitieux.

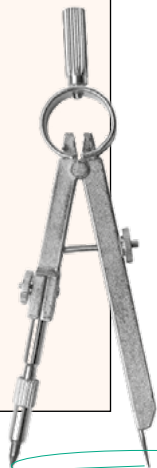

POUR NOTRE CONNAISSANCE FINE DU MOUVEMENT ET DU BIA

Une expertise consolidée à la fois via notre rôle de « *Country Partner* » pendant 5 ans, mais aussi notre implication dans la communauté et l'appartenance d'Elisabeth Laville - fondatrice d'UTOPIES - au Conseil d'Administration de B Lab France, ainsi que par nos accompagnements (passés ou en cours) d'une cinquantaine de B Corp dans leur (re)certification.

POUR L'APPROCHE TRANSVERSALE DE NOTRE ACCOMPAGNEMENT

Nos expertises internes, généralistes comme spécialistes, de la plupart des secteurs d'activités, nous permettent de vous accompagner sur certains aspects spécifiques du déploiement de votre plan de progrès B Corp (stratégie RH, achats responsables, stratégie bas-carbone, stratégie bio-diversité, empreinte socio-économique, engagement sociétal...).

PAR PRAGMATISME !

100%



des entreprises que nous avons accompagnées depuis 2015 ont obtenu la certification. Nous assurons la robustesse de vos réponses, de vos documents justificatifs et adoptons une approche pragmatique pour vous permettre d'obtenir les points au sein du BIA sur ce qui compte pour vous.

QUELLES SONT LES GRANDES ÉTAPES DE NOTRE ACCOM- PAGNEMENT ?

Nos accompagnements sont « sur-mesure », plus ou moins approfondis selon vos besoins et allant de la simple revue critique de votre BIA à la prise en main complète de votre démarche de certification.

Voici les différents volets sur lesquels nous pouvons intervenir :

1

Sensibilisation ad hoc à la certification (équipes / ComEx / Conseil d'Administration), et accompagnement à la **prise en main du référentiel d'évaluation B Impact Assessment**

2

Analyse critique de votre 1^{er} BIA et recommandations sur les points de progrès pour bâtir des **plans d'action** (souvent – et idéalement ! – en parallèle d'un accompagnement stratégique au-delà de B Corp, notamment lié à la raison d'être ou à une démarche complémentaire de Société à Mission)

3

Ateliers de travail collaboratifs et thématiques avec vos équipes pour construire les plans d'action permettant de transformer vos pratiques, pour viser la certification

5

Communication et engagement des parties prenantes internes et externes durant la démarche et au moment de la certification

4

Soutien à la **mise en place des actions** de transformation et à **l'audit**

LE SAVIEZ-VOUS ?



Dans le cadre d'un partenariat entre B Lab et le Global Compact de l'ONU, **LE BIA EST CONNECTÉ AUX ODD :**

Le SDG Action Manager (sur la plateforme BIA) permet d'évaluer la performance d'une entreprise aux ODD avec des indicateurs pertinents. Le remplissage du BIA permet de remplir environ 40% du SDG Action Manager.



LE BIA EST ACCESSIBLE GRATUITEMENT EN LIGNE

sur ce lien app.bimpactassessment.net/get-started

Créez une session en 5 minutes pour découvrir quel est le questionnaire qui correspond à votre entreprise !

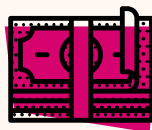

POUR LA CERTIFICATION, 2 TYPES DE FRAIS SONT ENGAGÉS AVEC B LAB

- les frais de soumission de dossier pour l'audit, croissants en fonction du chiffre d'affaires.

Exemple : 700€ pour une entreprise générant entre 50 M€ et 100 M€ de chiffre d'affaires.

- les frais de certification annuels, également dépendants du chiffre d'affaires

Exemple : 20k€ pour une entreprise générant entre 50 M€ et 75 M€ de chiffre d'affaires.

Voir le détail ici : <https://bcorporation.eu/become-a-b-corp/pricing/>

150 000

(DONT 8 000 EN FRANCE)

ENTREPRISES UTILISENT LE BIA pour structurer leur démarche sans nécessairement aller jusqu'à la certification.

Le BIA évolue et une entreprise certifiée doit se faire **RECERTIFIER TOUS LES**

3

ANS



Pour **MAINTENIR LE NIVEAU D'EXIGENCE ET LA RIGUEUR DE LA CERTIFICATION**, certaines procédures sont standards, d'autres sont dites « complexes » et peuvent amener

au remplissage d'un ou plusieurs BIA. Ainsi, **DÉFINIR LE PÉRIMÈTRE DE CERTIFICATION EST UNE ÉTAPE CLÉ AVANT TOUTE DÉMARCHÉ DE CERTIFICATION.**

PLUS D'INFORMATIONS SUR LA CERTIFICATION ET LE MOUVEMENT ICI :

bcorporation.eu/become-a-b-corp/how-to-become-a-b-corp/

**SIXTINE
JOURDE-ROUSSEL**
MANAGER STRATÉGIES
DURABLES & B CORP



Après une cinquantaine d'accompagnements vers la certification et 8 ans de travail avec B Lab et les entreprises de la communauté, notre équipe de B Leaders continue de se passionner pour B Corp. Nous sommes fiers d'être le seul cabinet européen à être agréé par B Lab Europe sur les 6 offres de la plateforme B Corp Way. Persuadés de l'efficacité de la philosophie et des outils B Corp (B Impact Assessment, SDG Action Manager, Impact Business Models), nous nous attelons ainsi à les faire rayonner au-delà de nos missions dédiées à la certification, dans tous nos accompagnements de stratégies et de mesure d'impact, comme au sein de notre écosystème."

QUELQUES RÉFÉRENCES



NATURALIA



ESKA

FREY

Chloé

cojean



notchup



Vestiaire Collective

CONTACT



Léa Brumter
Manager Stratégies
durables & B Corp
brumter@utopies.com



Cécile Le Pan de Ligny
Directrice associée
Marketing & New business
lepandeligny@utopies.com

UNE ÉQUIPE DE B LEADERS EXPÉRIMENTÉS POUR VOUS ACCOMPAGNER

Parmi nos 50 consultants formés B Leaders, une dizaine d'entre eux sont les experts qui constituent notre B Corp Team.



**Anna
Montet**



**Anouck
Borg-Olivier**



**Arthur
Binninger**



**Arthur
Vetu**



**Cécile
Aouir**



**Delphine
Collet**



**Jeanne
Laporte**



**Julie
Marcel**

UTOPIES ©



WWW.UTOPIES.COM